

柏原 受
46. 7. 5-

ROTARY INTERNATIONAL

GOVERNOR'S MONTHLY LETTER



OFFICE OF GOVERNOR OF DISTRICT NO. 360
JIROZAEMON ITO
C/O MATSUZAKAYA HEAD OFFICE
16-1, SAKAE-3-CHOME, NAKA-KU, NAGOYA, JAPAN



No. 13 (June 15, 1971)

昭和46年6月15日

第360区 各ロータリークラブ
会長並びに幹事殿

国際ロータリー第360区ガバナー
伊藤次郎左衛門

“Bridge the Gaps”

— President William E. Walk Jr. —

ガバナー月信も最終号

ご協力ありがとうございました

いよいよ1970—71年度ガバナー月信の最終号をお届けする時が参りました。各クラブの会長、幹事の皆様は、1年をふりかえって、さまざまな感慨をおもちのことでしょう。

私も昨年6月突然のご指名を受け、レークプラシッドへも参らぬまま、再度15年ぶりのガバナーの大任をお受けしたのでありますが、各ロータリークラブならびにクラブ役員の皆様、地区役員諸兄、R I本部等から寄せられたご援助、ご協力により、つつがなく任期を終えようとしております。

いちいちお名まえをあげきれませんが、お世話頂きました皆様に厚く御礼申上げます。

職業分類表改訂は

8月31日までに

各ロータリークラブにおかれましては、職業分類委員会を通じて、おそくとも8月31日までに、地域社会内の職業分類調査を行ない、それによって充填及び未充填職業分類表を作成してください。

なお地区協議会の席上、「職業分類対訳表VOL. 1別冊」を配布しましたのでご活用ください。

規定審議会地区代表

山本貞君を選任

明年6月11日～15日、アメリカのヒューストンでひらかれる国際大会では、規定審議会 (Council on Legislation) が併催されます。

この審議会への地区代表ならびに代表代理者をR I細則第9条第4節により、本年度中に選ばなければなりません。

つきましては明年ヒューストンに出席される予定の1972—73年度ガバナー・ノミネー候補者山本貞君を地区代表に、バスターガバナー安野譲次君を代表代理に選任したいのでご賛同願います。

駒ヶ根クラブに

ポール・ハリス・フェロー2君

今月もまた新しいポール・ハリス・フェローをご紹介できるのは、心強い限りです。駒ヶ根ロータリークラブから、次の2君が、このたび表彰されます。

地区第15号 芦辺啓太郎君 (駒ヶ根)

“ 16 ” 北沢 茂作君 (“)

ポール・ハリス・フェローはクラブの財団の寄付水準も高めていきます。引き続きご勧奨ください。

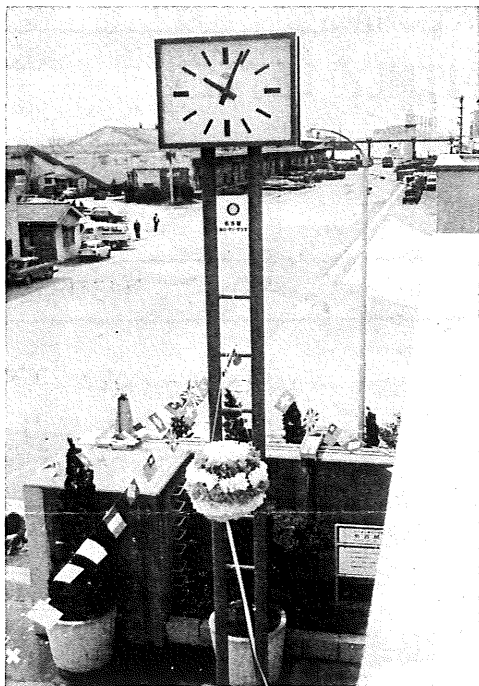

クラブ周年行事

名古屋港、ミュージック大時計寄贈

名古屋港ロータリークラブは、さる4月21日、創立5周年を迎え、記念事業として、ロータリー財団寄付水準のアップ（800%達成）と、名古屋港に大時計の寄贈を行ないました。

名古屋港中央埠頭にたてられた大時計は1日5度美しいメロディーを奏でますが、正午には、ロータリーソング「奉仕の理想」もきかれます。新聞にも大きくとりあげられ良き広報となりました。（写真＝中日新聞提供）

常滑、名古屋フィル演奏会公開

常滑ロータリークラブの5周年記念式典は、6月11日盛大に行なわれましたが、記念事業として名古屋フィルハーモニー交響楽団演奏会を5月29日、常滑市市民体育館大ホールで、地域社会の青少年に無料公開し、非常に好評をいただきました。

曲目は「フィガロの結婚」序曲、ピーターと狼、白鳥の湖、チャイコフスキー交響曲 No. 5 指揮は福村芳一氏。これもないへん良い試みと存じます。

新入会員に ファイアサイド・ミー ティングを

会員間の親睦を深め、ロータリー情報を普及するために、ファイアサイド・ミーティングはきわめて良い機会です。

とくに新入会員へのロータリー情報の普及をはかるため、ファイアサイド・ミーティングをひらかれるようおすすめします。

また新入会員が、各種委員会、クラブ協議会、理事会、I.C.G.F.、地区大会へ出席し、直接自分で情報の吸収ができるようお計らいください。

1970—71年度R I 第360地区

ロータリー拡大・会員増強

本年度の拡大・増強は関係各位のご努力により、新クラブ2、会員純増142名（5月末現在、新設クラブを除く）という成果を見ることができました。

1 新設クラブ

- 豊田西ロータリークラブ（9月1日承認）
- 尾張旭ロータリークラブ（2月11日承認）

2 会員増強

- ・純増 142名（上記2クラブ分61名を除く）
- ・純増 62クラブ中54クラブ
- ・上位クラブ あま（10名増）、松本南・名古屋東南・名古屋北（9名増）、木曾・名古屋守山・豊田（7名増）、奥三河（6名増）、5名増が7RC。

地区協議会おわる

新年度の指針示して

ロータリーの教育及び知識を提供し、地区活動の発展をはかる地区協議会は、さる6月13日、地区内全クラブの参加のもとに開かれ、佐藤ガバナー・エレクトから次年度のロータリー活動の指針を聞き、又各部門に分れて課題を研究しました。参加された各クラブの次期会長、幹事はじめ役員の皆様が協議会で示された指針にそって、ご活躍されます様お祈りします。

ホスト・クラブをお願いしました蒲郡クラブの皆様、本当にご苦労様でした。

第360地区・財団寄付金一覧 (1971.4.30現在)

クラブ名	会員数 12/69	寄付額累計 (U.S.ドル)	順位 %	次の順位への 必要額	クラブ名	会員数 12/69	寄付額累計 (U.S.ドル)	順位 %	次の順位への 必要額
あま	35	1,163.90	300	236.10	名古屋	192	17,782.93	900	1,417.07
安城	52	1,317.84	200	242.16	名古屋東	68	2,325.83	300	394.17
渥美	29	416.03	100	163.97	名古屋守山	62	2,198.73	300	281.26
尾西	45	1,509.80	300	290.20	名古屋中	34	702.04	200	317.96
蒲郡	61	2,052.49	300	387.51	名古屋北	74	3,131.03	400	568.97
半田	64	2,018.01	300	541.99	名古屋港	68	5,612.54	800	507.46
碧南	54	1,452.00	200	168.00	名古屋南	93	5,165.24	500	414.76
東浦	30	445.03	100	154.97	名古屋東南	48	1,910.70	300	9.30
一宮	76	2,438.05	300	601.95	名古屋西	118	4,803.95	400	1,091.05
一宮北	54	1,399.22	200	220.78	西尾	50	2,175.36	400	324.64
飯田	58	1,228.13	200	511.87	岡谷	46	1,146.06	200	233.94
飯田南	41	695.21	100	124.79	岡崎	62	6,629.18	1,000	190.82
飯島	34	590.37	100	89.63	岡崎南	49	1,463.97	200	6.03
伊那	47	691.01	100	248.99	奥三河	25	300.02	100	199.98
稲沢	34	848.78	200	171.22	大町	38	431.95	100	328.05
犬山	56	2,377.06	400	422.94	瀬戸	62	2,527.68	400	572.32
一色	34	781.96	200	238.04	新城	31	572.48	100	47.52
刈谷	37	1,132.06	300	347.94	諏訪	53	959.01	200	630.99
刈谷南	37	761.87	200	348.13	田原	41	1,532.11	300	107.89
軽井沢	28	672.58	200	167.42	辰野	27	457.02	100	82.98
春日井	40	566.98	100	233.02	戸倉上山田	31	586.03	100	33.97
木曾	37	370.02	100	369.98	東海	31	416.02	100	203.98
駒ヶ根	61	1,003.16	100	216.84	常滑	42	963.95	200	296.05
小牧	39	1,177.03	300	382.97	豊橋	81	13,381.67	1,600	388.33
小諸	35	1,673.77	500	426.23	豊橋北	69	3,345.07	400	104.93
江南	38	1,273.99	300	246.01	豊橋南	36	1,660.98	400	139.02
丸子	22	391.59	100	48.41	豊川	45	1,797.93	300	2.07
松川	29	434.13	100	145.87	豊田	64	3,341.23	500	498.77
松本	67	2,083.74	300	596.26	豊田西				
松本南	61	1,568.55	200	261.45	津島	61	2,100.00	300	340.00
長野	52	2,014.27	300	65.73	上田	55	1,917.82	300	498.77
長野東	46	1,064.73	200	315.27	合計	3,189	128,969.37		

注 1. 順位% (plateau) は、各RCが今日迄に達成されたことのある最高水準を示します。

2. 1969年12月現在の会員数を基礎として、本年度中に各RCが次の水準に到着するのに要する額を算出します

6 月 出 席 率

5月10日 調

月 順位	クラブ名	会員 数	出席率	例会 数	前月 順位	前月 会員 数	増減	月 順位	クラブ名	会員 数	出席率	例会 数	前月 順位	前月 会員 数	増減
1	豊橋北	78	100.00	4	18	77	+1	35	田原	51	96.48	4	34	50	+1
1	名古屋東	74	100.00	4	22	74		36	刈谷	49	96.43	4	43	49	
1	松本南	73	100.00	4	1	71	+2	37	一宮北	55	95.83	4	35	55	
1	飯田	66	100.00	3	1	66		38	稲沢	37	95.59	3	19	38	-1
1	駒ヶ根	61	100.00	4	11	61		39	西尾	53	95.34	4	38	53	
1	犬山	59	100.00	4	1	60	-1	40	名古屋守山	69	95.25	5	39	68	+1
1	伊那	56	100.00	4	1	56		平均出席率 94.92%							
1	春日井	50	100.00	4	1	50		41	飯島	30	94.82	4	42	30	
1	飯田南	48	100.00	4	1	48		42	長野	59	93.81	4	58	59	
1	江南	39	100.00	4	1	39		43	尾西	40	93.75	4	55	42	-2
1	軽井沢	29	100.00	4	16	29		44	小諸	39	92.95	4	46	39	
13	あま	50	99.50	4	13	50		45	諏訪	52	92.71	4	33	50	+2
14	松本	73	99.32	4	10	73		46	岡崎	69	92.04	3	41	69	
15	碧南	60	98.89	3	12	60		47	安城	55	91.98	4	36	55	
16	名古屋港	82	98.86	4	40	80	+2	48	東海	29	91.96	3	50	30	-1
17	名古屋北	81	99.76	4	26	80	+1	49	半田	70	91.59	4	47	72	-2
18	松川	33	98.46	4	44	32	+1	50	辰野	27	91.36	3	54	27	
19	尾張旭	32	98.44	4	15	32		51	刈谷南	43	91.08	4	52	38	+5
20	名古屋西	123	98.34	4	29	124	-1	52	長野東	58	90.80	3	45	58	
21	瀬戸	59	98.25	3	30	59		53	戸倉上山田	28	90.70	5	53	28	
22	豊橋南	44	98.21	4	14	41	+3	54	名古屋	198	90.12	4	48	201	-3
23	岡崎南	57	98.18	4	23	57		55	上田	54	89.74	3	49	54	
24	蒲郡	65	98.16	5	27	65		56	一色	36	89.56	4	56	36	
25	豊田	74	97.98	4	17	74		57	新城	33	89.39	4	61	33	
26	名古屋中	54	97.73	4	24	55	-1	58	岡谷	46	89.13	4	51	46	
26	常滑	44	97.73	4	31	44		59	渥美	32	87.50	3	60	32	
28	豊川	52	97.44	3	28	52		60	東浦	31	87.10	5	57	32	-1
29	小牧	40	97.41	3	1	38	+2	61	丸子	27	82.40	4	59	27	
30	津島	64	97.17	4	25	65	-1	62	大町	37	81.98	3	62	37	
31	豊橋	88	97.15	4	20	88		63	奥三河	30	80.83	4	64	31	-1
32	一宮	79	66.85	5	32	79		64	木曾	36	76.71	4	63	36	
33	名古屋東南	61	96.72	4	21	61		会員合計 3,553名 3,547 +6							
34	名古屋南	103	96.67	3	37	103									

例会場変更

春日井ロータリークラブ（7月1日付）

新例会場・事務局

春日井市瑞穂通り5の107

春日井商工会館内 TEL0568-81-8498

例会日 毎週金曜日 12:30~13:30

軽井沢ロータリークラブ（7月5日付）

夏期間例会場

長野県軽井沢町矢ヶ崎

晴山ホテル内 TEL02674-2-2761

例会日 毎週月曜日 12:30~13:30

お願い 6月分の出席率報告も担当バナー事務所までお送りください。締切厳守。