

ROTARY INTERNATIONAL GOVERNOR'S MONTHLY LETTER



OFFICE OF GOVERNOR OF DISTRICT NO. 360
JIROZAEMON ITO
C/O MATSUZAKAYA HEAD OFFICE
16-1, SAKAE-3-CHOME, NAKA-KU, NAGOYA, JAPAN



No. 11 (April 15, 1971)

昭和46年4月15日

第360区 各ロータリークラブ
会長並びに幹事殿

国際ロータリー第360区ガバナー
伊藤次郎左衛門

“Bridge the Gaps” — President William E. Walk Jr. —

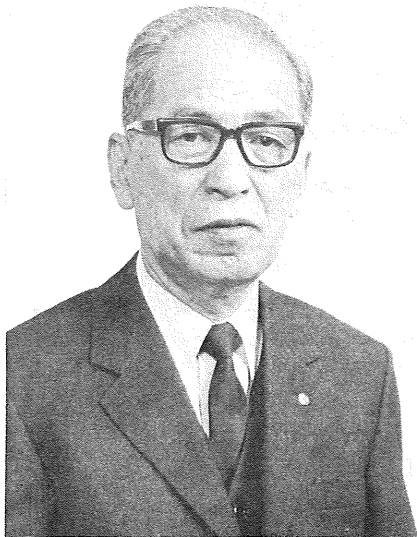

1972—73年度ガバナー・ノミネー

山本貞君を指名

当地ガバナー指名委員会(委員長・神野パスト・ガバナー)は、R.I.細則第13条第5節(へ)項に基き、1972—73年度の当第360地区ガバナー・ノミネー候補者として、豊橋ロータリークラブの山本貞君を推薦することを決定いたしました。地区内各クラブは、他にこの年度のガバナー・ノミネー候補者として推薦される方があれば、来たる5月10日までに、ガバナー宛、会長、幹事の署名した文書を以て申し出てください。

もし上記期日までにご推薦がない場合には、上記R.I.細則により、地区指名委員会推薦の山本貞君が、1972—73年度のガバナー・ノミネーと決定宣言されることとなります。

山本 貞君の略歴

生年月日 明治42年(1909年)1月30日
本籍・現住所 豊橋市前田南町17番地
昭和10年 慶応義塾大学経済学部卒業
昭和10年 家業を継ぎ、合資会社網太山本安太郎商店に入社、15年同社代表社員
昭和17年 有限会社網太鉄工所設立、社長就任
昭和35年 網太株式会社社長、株式会社網太鉄工所会長、現在に到る。
ロータリー歴 昭和25年豊橋R.C.チャーターメンバー、31年同R.C.幹事、35年同R.C.会長、40年三河分区代理、45年ポール・ハリス・フェロー

ロータリー日本50年史

至急予約申し込みを

「日本ロータリーの全貌を描き、ロータリアン必読の書を」という趣旨で、この7月刊行される「ロータリー日本50年史」は、現在、クラブ単位・前金制で予約受付をしています。

注文票の締切は1月末でしたが、まだ注文票未着のクラブもありますので、至急地区資金委員長宛申しこんでください。

代金：単価2,000円。5月中に入金のこと。
部数：各クラブ少なくとも会員数の1割増。

年度内に次の順位へ

ロータリー財団寄付

次ページに各クラブのロータリー財団に対する寄付報告（2月末現在）を掲載しました。昨年の9月末に比べ、パーセンテージ順位を更新したクラブは18ですが、もう少しで次の順位に達するクラブもたくさんあります。

各クラブとも今年度中（6月末まで）に、次のパーセンテージ順位へ到達することを目標にしてください。

☆ ☆ ☆

香港身障者授産所へ援助金

さる2月当360地区から、香港身体障害者授産所へ贈った援助金（495米ドル）の贈呈式が、3月15日現地（KwunTong Vocational Training Centre）で行なわれました。写真は贈呈式の模様です。



韓国心身障害児授産所へ寄付

李方子女史経営の心身障害児授産所「明暉園」への寄付（10万円）に対しても礼状が参っております。同施設は昨年10月20日から建設に着工、来たる5月には完成の運びとなっております。

世界社会奉仕計画の展示

シドニーの年次大会で

5月16—20日、シドニーでひらかれる国際ロータリー年次大会には“PICK A PROJECT”という展示場があり、援助を必要とする世界社会奉仕計画の内容を要約したカードが展示され

ます。

大会参加の各ロータリアンは、そのカードの一つを選び各自のクラブへ持ち帰るよう要請されますので、あらかじめ自クラブの援助能力等を確かめておいてください。

チャーターナイトへどうぞ！

当360地区では、4月から6月にかけて、4三つのクラブで認証状伝達式が行なわれます。

新クラブの前途を祝するため、多数のロータリアン並びにご家族のご参加をお願いします。

4月29日（木）豊田西ロータリー・クラブ

於 豊田市体育館

6月6日（日）奥三河ロータリー・クラブ

於 田口高等学校体育館

6月20日（日）尾張旭ロータリー・クラブ

於 ホテル・ナゴヤ・キャッスル

おめでとう常滑RC5周年

来たる5月28日（金）、常滑RCでは創立5周年記念例会を開催します。半田RCのスポンサーで41年5月30日創立記念をひらき、6月11日RI加盟、以後堅実に発展をつづける半田RCの前途に心から祝意を表する次第です。

ご 注 意 ！

例会場・例会時間の変更は
極力止めてください

ご承知のとおり、各クラブの例会は、各自の例会場で、定められた例会日時に開催するのが原則です。

万一やむをえず変更する場合は、事前にすべての連絡を完了したうえ、テリトリー内において行ない、他のロータリアンの迷惑にならぬようお願いします。

なお家族会、ファイアサイド・ミーティング等の会合は、例会とは別途に計画してください。

第360地区・財団寄付金一覧 (1971.2.28現在)

| クラブ名 | 会員数 12/69 | 寄付額累計 (U.S.ドル) | 順位 % | 次の順位への 必要額 | クラブ名 | 会員数 12/69 | 寄付額累計 (U.S.ドル) | 順位 % | 次の順位への 必要額 |
|------|--------------|-------------------|---------|---------------|-------|--------------|-------------------|---------|---------------|
| あま | 35 | 1,153.90 | 300 | 246.10 | 名古屋 | 192 | 15,960.56 | 800 | 1,319.44 |
| 安城 | 52 | 1,177.84 | 200 | 282.16 | 名古屋東 | 68 | 2,250.83 | 300 | 469.17 |
| 渥美 | 29 | 416.03 | 100 | 163.97 | 名古屋守山 | 62 | 2,114.73 | 300 | 365.27 |
| 尾西 | 45 | 1,509.80 | 300 | 290.20 | 名古屋中 | 34 | 702.04 | 200 | 317.96 |
| 蒲郡 | 61 | 2,012.49 | 300 | 427.51 | 名古屋北 | 74 | 2,708.89 | 300 | 251.11 |
| 半田 | 64 | 2,018.01 | 300 | 541.99 | 名古屋港 | 68 | 5,196.96 | 700 | 243.04 |
| 碧南 | 54 | 1,392.00 | 200 | 228.00 | 名古屋南 | 93 | 5,165.24 | 500 | 414.76 |
| 東浦 | 30 | 445.03 | 100 | 154.97 | 名古屋東南 | 48 | 1,428.66 | 300 | 11.34 |
| 一宮 | 76 | 2,215.81 | 200 | 64.19 | 名古屋西 | 118 | 4,686.94 | 400 | 1,213.06 |
| 一宮北 | 54 | 1,246.43 | 200 | 373.57 | 西尾 | 50 | 1,175.28 | 200 | 324.72 |
| 飯田 | 58 | 1,228.13 | 200 | 511.87 | 岡谷 | 46 | 1,146.06 | 200 | 233.94 |
| 飯田南 | 41 | 695.21 | 100 | 124.79 | 岡崎 | 62 | 6,398.16 | 1,000 | 421.84 |
| 飯島 | 34 | 537.37 | 100 | 142.63 | 岡崎南 | 49 | 1,112.38 | 200 | 357.62 |
| 伊那 | 47 | 691.01 | 100 | 248.99 | 奥三河 | 25 | 270.02 | 100 | 229.98 |
| 稲沢 | 34 | 848.78 | 200 | 171.22 | 大町 | 38 | 431.95 | 100 | 328.05 |
| 犬山 | 56 | 2,377.06 | 400 | 422.94 | 瀬戸 | 62 | 2,497.68 | 400 | 602.32 |
| 一色 | 34 | 781.96 | 200 | 238.04 | 新城 | 31 | 552.48 | 100 | 67.52 |
| 刈谷 | 37 | 1,132.06 | 300 | 347.94 | 諏訪 | 53 | 959.01 | 200 | 630.99 |
| 刈谷南 | 37 | 761.87 | 200 | 348.13 | 田原 | 41 | 1,532.11 | 300 | 107.89 |
| 軽井沢 | 28 | 652.58 | 200 | 187.42 | 辰野 | 27 | 457.02 | 100 | 82.98 |
| 春日井 | 40 | 566.98 | 100 | 233.02 | 戸倉上山田 | 31 | 586.03 | 100 | 33.97 |
| 木曾 | 37 | 370.02 | 100 | 369.98 | 東海 | 31 | 416.02 | 100 | 203.98 |
| 駒ヶ根 | 61 | 1,003.16 | 100 | 216.84 | 常滑 | 42 | 911.95 | 200 | 348.05 |
| 小牧 | 39 | 1,177.03 | 300 | 382.97 | 豊橋 | 81 | 13,231.67 | 1,600 | 538.33 |
| 小諸 | 35 | 1,629.77 | 500 | 470.23 | 豊橋北 | 69 | 3,261.18 | 400 | 188.82 |
| 江南 | 38 | 1,262.99 | 300 | 257.01 | 豊橋南 | 36 | 1,647.09 | 400 | 152.91 |
| 丸子 | 22 | 391.59 | 100 | 48.41 | 豊川 | 45 | 1,792.38 | 300 | 7.62 |
| 松川 | 29 | 434.13 | 100 | 145.87 | 豊田 | 64 | 3,341.23 | 500 | 498.77 |
| 松本 | 67 | 2,014.74 | 300 | 665.26 | 豊田西 | | | | |
| 松本南 | 61 | 1,568.55 | 200 | 261.45 | 津島 | 61 | 2,100.00 | 300 | 340.00 |
| 長野 | 52 | 2,014.27 | 300 | 65.37 | 上田 | 55 | 1,917.82 | 300 | 498.77 |
| 長野東 | 46 | 1,064.73 | 200 | 315.27 | 合計 | 3,189 | 122,756.17 | | |

注 1. 順位% (plateau) は、各 R C が今日迄に達成されたことのある最高水準を示します。

2. 1969年12月現在の会員数を基礎として、本年度中に各 R C が次の水準に到着するのに要する額を算出します

3 月 出 席 率

4月10日 調

| 月 順位 | オラブ名 | 会員 数 | 出席率 | 例会 数 | 前月 順位 | 前月 会員 数 | 増減 | 月 順位 | クラブ名 | 会員 数 | 出席率 | 例会 数 | 前月 順位 | 前月 会員 数 | 増減 | |
|---------|-------|---------|--------|---------|----------|---------------|----|--------------|-------|---------|-------|---------|----------|---------------|----|-----------|
| 1 | 豊橋北 | 77 | 100.00 | 5 | 1 | 77 | | 35 | 豊橋 | 88 | 96.56 | 4 | 32 | 88 | | |
| 1 | 松本南 | 74 | 100.00 | 5 | 1 | 73 | +1 | 36 | 長野東 | 58 | 96.55 | 5 | 52 | 58 | | |
| 1 | 飯田 | 66 | 100.00 | 5 | 1 | 66 | | 37 | 諏訪 | 50 | 96.50 | 4 | 43 | 50 | | |
| 1 | 駒ヶ根 | 61 | 100.00 | 5 | 1 | 60 | +1 | 38 | 松川 | 33 | 96.21 | 4 | 29 | 33 | | |
| 1 | 犬山 | 60 | 100.00 | 5 | 1 | 61 | -1 | 39 | 岡崎 | 68 | 95.73 | 5 | 39 | 68 | | |
| 1 | 伊那 | 56 | 100.00 | 4 | 1 | 57 | -1 | 40 | 名古屋港 | 81 | 95.65 | 4 | 20 | 80 | +1 | |
| 1 | 岡崎南 | 55 | 100.00 | 4 | 16 | 57 | -2 | 41 | 西尾 | 54 | 95.56 | 5 | 46 | 55 | -1 | |
| 1 | 江南 | 39 | 100.00 | 4 | 1 | 39 | | 42 | 小諸 | 39 | 95.51 | 4 | 38 | 36 | +3 | |
| 1 | 稲沢 | 38 | 100.00 | 5 | 40 | 38 | | 平均出席率 95.12% | | | | | | | | |
| 1 | 豊田西 | 29 | 100.00 | 5 | 1 | 30 | -1 | | | | | | | | | |
| 11 | 豊橋南 | 41 | 99.50 | 5 | 18 | 40 | +1 | 43 | 田原 | 50 | 95.00 | 4 | 27 | 50 | | |
| 12 | 春日井 | 48 | 99.48 | 4 | 17 | 49 | -1 | 44 | 尾張旭 | 33 | 93.79 | 4 | | | 33 | |
| 13 | 名古屋東 | 75 | 99.47 | 5 | 22 | 76 | -1 | 45 | 名古屋守山 | 66 | 93.77 | 4 | 34 | 66 | | |
| 14 | 碧南 | 60 | 99.33 | 5 | 1 | 60 | | 46 | 一色 | 36 | 93.75 | 4 | 47 | 36 | | |
| 15 | 豊川 | 52 | 99.23 | 5 | 24 | 52 | | 47 | 岡谷 | 46 | 93.62 | 5 | 48 | 47 | -1 | |
| 16 | 常滑 | 44 | 98.87 | 4 | 41 | 44 | | 48 | 刈谷南 | 40 | 93.50 | 5 | 44 | 41 | -1 | |
| 17 | あま | 50 | 98.80 | 5 | 1 | 50 | | 49 | 名古屋 | 204 | 93.37 | 5 | 45 | 200 | +4 | |
| 18 | 飯田南 | 47 | 98.40 | 4 | 1 | 47 | | 50 | 戸倉上山田 | 28 | 92.80 | 4 | 58 | 28 | | |
| 19 | 豊田 | 74 | 98.31 | 4 | 1 | 74 | | 51 | 辰野 | 28 | 92.60 | 5 | 53 | 28 | | |
| 20 | 松本 | 69 | 98.19 | 4 | 23 | 70 | -1 | 52 | 飯島 | 30 | 92.57 | 5 | 42 | 30 | | |
| 21 | 名古屋北 | 79 | 98.10 | 4 | 1 | 78 | +1 | 53 | 長野野 | 58 | 91.61 | 5 | 55 | 58 | | |
| 22 | 一宮 | 80 | 98.05 | 4 | 26 | 80 | | 54 | 尾西 | 42 | 91.43 | 5 | 51 | 42 | | |
| 23 | 津島 | 64 | 97.95 | 4 | 31 | 64 | | 55 | 半田 | 71 | 89.79 | 4 | 50 | 73 | -2 | |
| 24 | 軽井沢 | 29 | 97.93 | 5 | 1 | 27 | +2 | 56 | 上田 | 54 | 88.62 | 5 | 56 | 54 | | |
| 25 | 名古屋東南 | 61 | 97.92 | 4 | 25 | 59 | +2 | 57 | 渥美 | 32 | 88.09 | 5 | 54 | 31 | +1 | |
| 26 | 瀬戸 | 59 | 97.90 | 5 | 37 | 64 | -5 | 58 | 東海 | 30 | 86.66 | 5 | 49 | 30 | | |
| 27 | 小牧 | 38 | 97.88 | 5 | 19 | 37 | +1 | 59 | 大町 | 37 | 86.52 | 5 | 57 | 36 | +1 | |
| 28 | 名古屋中 | 55 | 97.86 | 5 | 33 | 57 | -2 | 60 | 東浦 | 32 | 84.37 | 4 | 59 | 34 | -2 | |
| 29 | 名古屋南 | 102 | 97.59 | 5 | 30 | 102 | | 61 | 新城 | 33 | 84.09 | 4 | 61 | 33 | | |
| 30 | 安城 | 55 | 97.59 | 4 | 36 | 54 | +1 | 62 | 丸子 | 27 | 83.34 | 4 | 62 | 27 | | |
| 31 | 刈谷 | 49 | 97.58 | 5 | 28 | 49 | | 63 | 木曾 | 36 | 80.36 | 5 | 60 | 36 | | |
| 32 | 名古屋西 | 124 | 97.34 | 4 | 21 | 123 | +1 | 64 | 奥三河 | 31 | 72.57 | 4 | 63 | 31 | | |
| 33 | 蒲郡 | 65 | 96.93 | 4 | 1 | 65 | | | | | | | | | | |
| 34 | 一宮北 | 55 | 96.82 | 4 | 35 | 55 | | | | | | | | | | |
| 会員合計 | | | | | | | | | | 3,545 | | | | | | 3,513 +32 |

訂 正

2月出席率のうち

稲沢R.C.の95.40% (40位)は99.34% (19位)の誤りでした。

お詫びして訂正させていただきます。

Rotary International
国際ロータリー第 360 区
ガバナー事務所
伊藤次郎左衛門
 名古屋市中区栄三丁目16-1
 松坂屋本社内
 電話052-241-2111
 <月曜日は休ませて頂きます>