

ROTARY INTERNATIONAL
GOVERNOR'S MONTHLY LETTER



OFFICE OF GOVERNOR OF DISTRICT NO. 360
TAKAO TAKIZAWA
C/O MATSUMOTOKAN
7-39 MARUNOUCHI MATSUMOTO, JAPAN



No. 4 (September 15, 1969)

昭和44年9月15日

第360区 各ロータリークラブ

会長並びに幹事殿

国際ロータリー第360区ガバナー

滝 沢 卓 夫

“Review and Renew”

— President James F. Conway —

1969-70年度R. I. 第360区年次大会

R. I. 会長代理ご紹介

米国カリフォルニア州クレセントーカナダ

ウィリアム H. ゴッドベイ氏

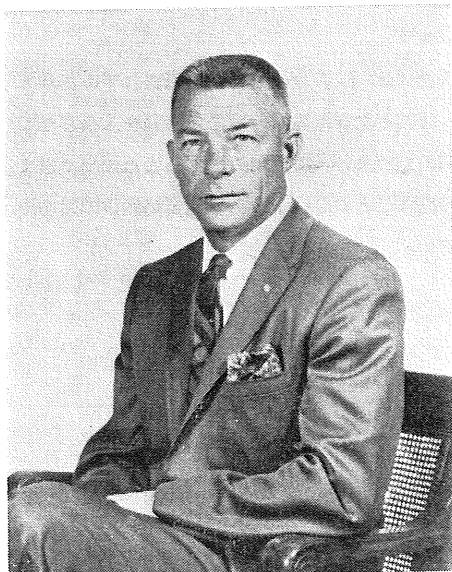

ウィリアムゴッドベイ氏は、米国カリフォルニア州グレンデール市所在の土地開発会社であるアンゼルスクレスト開発会社の会長であり、オクラホマ州サントスプリングスに生まれ、ロスアンゼルス市のオクンデントルカレッジに学ばれた。

1654年以来カリフォルニア州クレセントーカナダR. I. のメンバーで全クラブの元会長、地区ガバナー、委員会委員長としてR. I. に奉仕し1968-69年度のロータリーリクリエーション活動委員会の委員長であった。現在米国森林監視隊の役員で、ホーム建築協会ロスアンゼルス支部及びカリフォルニア州ラ、カナダジュニア、ベースボール協会の理事、1959年-63年の間ジェット推進研究所のために働かれた事もある方です
なお全氏は第357区（於千葉10月9日～10日）

第361区（於金沢10月18日～19日）

第368区（於西宮10月25日～26日）

の地区大会にも列席する予定です。

ロータリー米山記念奨学会

去る8月28日開催の全奨学会評議員会で、従来普通寄附年額600円を年額1000円に増額し、昭和45年1月

に寄附願う後期分より半期 500 円寄附願うことに決まりました。

明年は奨学生を90名に増員し、更に奨学金を3万円（現行2万5千円）に増額する予定であり、月刊「よねやま」の発行も考えられておる時、本法人の事業進展のため必要な措置として評議委員会で認められたのであります。

意義ある業績賞に参加しましょう

来年1970年は意義ある業績賞が選考される年です。

この業績賞に参加する為には

1. 1968年1月1日より、1969年12月31日までの2年間に着手された計画であること。
2. クラブ会員の大多数が、その計画に直接参加していること。
3. ロータリー綱領の少くとも一部門に合致し、意義ある必要を満たすのに役立つ計画であること。
受賞クラブには1000米ドルの賞金が授与されます
尚審査は次の基準に基いて行われます。
1. 他の国のロータリークラブの協力を含む計画であること。
2. 多くの人々の切実な悩みを軽減緩和する事業であること。
3. 多数のロータリアンが直接奉仕に参加する事業であること。
4. 援助を提供する立場のロータリークラブが、ロータリアン以外の人々のグループ若しくは個人に、その事業に参加してもらうよう努力すること。
5. その計画の内容、性格は他のロータリークラブがそれを模範にすることが出来るもの。

この意義ある業績賞参加ご希望のクラブは、R. I. 本部から各クラブへ追って送附される参加申込書にご記入の上、地区選考委員会（ガバナー事務所内）へ11月1日迄にお送り下さい。

選考委員 安野 譲次（一宮 R. C）
神野 太郎（豊橋 R. C）
小田切貞夫（名古屋西 R. C）
内藤卯三郎（岡崎 R. C）

認証状伝達式のお知らせ

東海ロータリークラブ

10月12日（日曜日）

スポンサークラブ 名古屋港クラブ

春日井ロータリークラブ

11月2日（日曜日）

スポンサークラブ 小牧クラブ

渥美ロータリークラブ

11月5日（水曜日）

スポンサークラブ 田原クラブ

出席報告についてお願い

出席報告の遅れるクラブが多く R. I. に期日迄に報告が出来ないで大変困っています。必ず期日迄にご報告願います。

各クラブの報告はガバナー事務所へ毎月8日必着、万一遅れそうな時は電話、電報でお知らせ下さい。

自動的にシニアになった会員

ご承知のように年令65才以上の正会員で通算5年以上何れかのクラブ員であった人は自動的にシニアアクティブ会員となりますが、自動的である為その会員の資格変更の届を R. I. に送るのを失念しているクラブがあります。

この場合は R. I. の会員台帳は訂正されずにありますので、空席となった職業分類に新会員を入会させて会員資格の点で R. I. で問題にされることが出てきます。この様なことのないよう、早速資格変更の届を出して下さい。

第360区 8月出席率

1969年 9月10日 調

8月 順位	クラブ名	会員数	出席率	例会 数	前月 順位	前月 会員数	増減	8月 順位	クラブ名	会員数	出席率	例会 数	前月 順位	前月 会員数	増減
1	碧 南	54	100.00	4	12	55	-1	36	半 田	63	95.71	4	50	64	-1
1	犬 山	54	100.00	4	1	54		37	刈 谷 南	34	95.59	4	26	34	
1	一 色	34	100.00	4	1	33	+1	38	軽 井 沢	27	95.37	4	57	29	-2
1	駒 ケ 根	61	100.00	4	1	61		39	瀬 戸	59	95.26	4	41	58	+1
1	松 本 南	64	100.00	4	1	59	+5	40	蒲 郡	58	95.18	5	30	58	
1	豊 橋 北	70	100.00	4	1	71	-1	41	一 宮 北	52	95.00	5	36	53	-1
1	豊 橋 南	34	100.00	4	1	34		平均出席率 94.97							
8	松 本	71	99.64	4	19	71		平均出席率 94.97							
9	岡 崎 南	49	99.59	5	1	49		42	上 田	56	94.83	4	38	56	
10	名古屋西	117	99.36	4	17	115	+2	43	名古屋北	75	94.67	5	34	74	+1
11	豊 橋	78	99.34	4	11	78		44	安 城	51	94.08	5	37	51	
12	飯 田	57	99.13	4	14	56	+1	45	松 川	26	93.52	4	33	25	+1
13	田 原	39	98.95	5	18	37	+2	46	岡 谷	48	93.23	4	43	48	
14	伊 那	47	98.78	4	45	47		47	飯 島	33	93.10	4	48	31	+2
15	刈 谷	37	98.62	4	1	37		48	大 町	34	93.06	4	55	32	+2
16	名古屋東	68	98.53	4	31	68		49	名 古 屋	201	92.75	4	47	203	-2
17	岡 崎	63	98.36	4	22	64	-1	50	新 城	30	92.73	5	46	30	
18	豊 川	44	98.30	4	15	44		51	あ ま	27	92.52	4	21	25	+2
19	小 牧	39	98.09	4	16	39		52	尾 西	39	92.47	4	56	40	-1
20	名古屋守山	62	98.06	5	28	62		53	稲 沢	31	91.94	4	2	31	
21	飯 田 南	40	98.00	5	29	40		54	長 野	52	91.66	4	51	54	-2
22	一 宮	76	97.79	5	23	57		55	諏 訪	51	89.66	5	54	52	-1
23	西 尾	50	97.50	4	13	65		56	渥 美	27	87.10	4	49	27	
24	長野東	45	97.22	4	25	45		57	東 浦	32	86.87	5	53	33	-1
25	常 滑	42	97.14	5	27	42		58	丸 子	25	83.00	4	58	25	
26	東 海	25	97.00	4	42	25		59	戸倉上山田	31	72.55	5	59	31	
27	春日井	33	96.97	5	1	33		60	木 曾	26	60.00	4	60	34	-8
28	江 南	38	96.71	4	24	37	+1	合 計 3063 3061 +2							
29	名古屋東南	46	96.64	4	32	44	+2	註 記 半田R.C. 7月出席率90.63%を 96.25%に訂正							
30	辰 野	27	96.30	4	35	27									
31	名古屋港	67	96.13	5	39	66	+1								
32	名古屋南	92	96.09	4	40	92									
33	小 諸	30	96.00	5	44	30									
34	豊 田	62	95.97	4	1	62									
35	津 島	60	95.86	5	20	60									