

ROTARY INTERNATIONAL
GOVERNOR'S MONTHLY LETTER



OFFICE OF GOVERNOR OF DISTRICT NO. 360
TAKAO TAKIZAWA
C/O MATSUMOTOKAN
7-39 MARUNOUCHI MATSUMOTO, JAPAN



No. 2 (July 15, 1969)

昭和44年7月15日

第360区 各ロータリークラブ

会長並びに幹事殿

国際ロータリー第360区ガバナー

滝 沢 卓 夫

“Review and Renew”

— President James F. Conway —

ロータリー海外奉仕篤志家計画について

本計画はその対象としての事業計画の開発，国際ロータリーによる篤志家の派遣を中止し同計画を改変する。本人の承諾を得る事を条件として，海外奉仕篤志家として申請しておられる志願者の氏名は，類似の活動を実施している他の組織団体へ提出する。

希望者があれば，その氏名をR. I.へ提出される事を勧めている。R. I.はその氏名を他の諸団体へ提出，諸団体は直接本人と交渉する旨5月13日のR. I.理事会にて決議されました。

各種委員会開催さる

新年度を迎えるに当たり，東京にて各種の委員会が開かれました。

6月30日 全国地区資金委員打合せ会

新年度地区資金委員，新ガバナー並びに直前ガバナー出席，本年度の方針，特に地区資金委員会と地区会計長との関係につき協議す。

6月30日 ロータリーの友編集委員会

新旧委員合同委員会で昭和44年7月-12月

取支予算案検討

なお地区大会開催日掲載の統一ポスターは昨年同様（友）にて作成のこと。

7月1日 新ガバナー打合せ会

ロータリー連絡委員会

新旧ガバナー懇談会

なお，来日中のジョージ，ミーンズ事務総長を囲んで懇親会が持たされました。

クラブ計画の目標の要約について

公式訪問に先立ち承知し置きたく公式訪問少くとも一週間前にガバナー事務所に届くようお手配願います

R. I. 財団へ寄附

此度岡崎クラブの三氏より下記のようにR. I.財団へ寄附がありました。ご報告致しますと共に三氏のご協力に衷心よりお礼申し上げます。

内藤卯三郎君より 金360,000円（\$ 10000）

服部国男君より 金 36,000円（\$ 100）

中根比呂志君より 金 19,800円（\$ 55）

各種送金のしおり

	事 項	金 額	期 日	報 告 先 所定の用紙による	送 金 先
R・I・関係	人 頭 分 担 金	半期一人当り ¥1,440 但し中途入会者はその半年間追加送金不要	7月1日現在会員数 1月1日現在会員数	R・I・事務局 写 ガ バ ナ ー	三井銀行本店内 又は三菱銀行本店内 (フィスカル・エージェンツ)
	ロータリアン誌代 ロータリー財団への寄附	前期分一部につき ¥540 年 ¥ 360 但し新入会員は ¥3,600		写日本財務代行者 佐藤喜一郎	国際ロータリー日本財務代行者 佐藤喜一郎口座
其 他	米山記念奨学会への寄附	半期一人当り ¥390円	7月1日現在会員数 1月1日現在会員数	東京R・C・内 米山記念奨学会	三井銀行京橋支店左 記口座又は振替口座 東京41817
	ロータリーの友誌代	半期1部当り ¥660 (中途入会者月割 1部 ¥110)		ロータリーの友 編 集 事 務 所	三井銀行丸の内支店 ロータリーの友 編集事務所口座
地区 資金 関係	第360区地区資金	半期一人当り ¥600	7月1日現在会員数 1月1日現在会員数	地区資金委員会	名古屋市中区栄一丁目 東海銀行御園支店内
	日本ロータリー連絡 委員会基金	半期一人当り ¥100	〃	長 谷 川 栄 一	360区地区資金委員会 資金取扱担当者
	世界社会奉仕委員会等基金	半期一人当り ¥ 90	〃		長 谷 川 栄 一 口 座
	万国博ロータリー組織 委員会基金	半期一人当り ¥ 50	〃		
	青少年交換委員会基金	全期分一人当り ¥500	7月1日現在会員数		
	万国博ロータリー施設基金	全期分一人当り ¥500	7月1日現在会員数		
	地区大会分担金	一人当り ¥ 1,000	大会事務局より 通知す		

R・I・事務局 ROTARY INTERNATIONAL, 1600 Ridge Avenue
Evanston Illinois 60201 U.S.A

R・I・在日財務代行者(フィスカル・エージェンツ) 東京都千代田区有楽町1の12 三井銀行本店 佐藤喜一郎 ☎ 100

R・I・文 献 東 京 事 務 所 東京都千代田区丸の内3の4 日石ビル4階 ☎ 100

日 本 ロ ー タ リ ー 連 絡 委 員 会 東京都千代田区有楽町1の5 有楽町ビル10階1017号室 ☎ 100

ロ ー タ リ ー 米 山 記 念 奨 学 会 東京都千代田区丸の内 丸ビル757号室 東京R・C内 ☎ 100

ロ ー タ リ ー の 友 編 集 事 務 所 東京都千代田区丸の内3の4 日石ビル7階 ☎ 100

ロ ー タ リ ー 万 国 博 組 織 委 員 会 事 務 所 大阪市北区中の島3の5 新大阪ホテル 大阪R・C内 ☎ 530

1969～70年度R.I. 第360区各種委員会委員長名

◎印委員長

分区代理 三河地区 太田一造(刈谷) 北信地区
石原俊輝(長野東) 尾張地区 八代豊彦(名古屋西) 南信地区 原 享二(飯田)

地区諮問委員会

伊藤次郎左エ門 (ロータリー財団担当)
盛 田 秀 平 (社会奉仕担当)
内 藤 卯三郎 (社会奉仕副担当)
安 野 讓 次 (国際奉仕担当)
神 野 太 郎 (クラブ奉仕担当)
近藤 友右エ門 (職業奉仕担当)
小 田 切 貞夫 (拡大担当財団副担当)

地区幹事 原 享二 (飯田)

地区会計長 永田武一郎 (松本)

ロータリーの友編集委員 鈴木敏三郎 (名南)

地区指名委員会

◎安野讓次 神野太郎 近藤友右エ門
小田切貞夫 滝沢卓夫

地区資金委員会

◎長谷川栄一 (名古屋)
永田武一郎 (松本)
白木 信平 (名古屋西)

ロータリー財団委員会

1.教育補助金

大学院課程 ○鮎谷賢太郎(名古屋)小出
忠孝(名東)星子直行(松
本)

大学課程 ○神沢伯郎(松本)小山龍三
(名西)梅村清弘(名東)

専門技術 ○安野春夫(名西)後藤啓一
(名古屋)山田義三郎(名
北)

2.研究グループ小委員会

○西野新兵衛(名古屋)上田
文男(名南)白石国彦(名
古屋)

3.青少年交換

○小田切貞夫(名西)山岸恒
男(松本)江口博(名南)

4.財団推進

○神野太郎(豊橋)近藤友右
エ門(名古屋)滝富夫(名
古屋)

社会奉仕委員会

インターアクト委員会

◎須賀太郎(豊田)盛田和昭(名
古屋)奥沢俊一(松本南)

ロータリーアクト◎近藤友右エ門(名古屋)鈴木武
二(名古屋)清水武吉(松本)

国際奉仕委員会

世界社会奉仕委員会

◎鮎谷賢太郎

大槻 紓 (豊 川)

沼沢 喜市 (名 東)

星野 晃良 (軽井沢)

柳生 順一 (大 町)

拡大委員会

◎小田切貞夫

堀尾 源吾 (犬 山)

中島賢二郎 (飯田東)

地区大会企画委員

◎滝沢 卓夫 (ガバナー)

安野 讓次 (一 宮)

神野 太郎 (豊 橋)

小田切貞夫 (名 西)

加藤邦太郎 (長 野)

杉浦 和夫 (豊 橋)

原 享二 (飯 田)

森 四郎 (一 宮)

鈴木 春夫 (一 宮)

公式訪問日程の訂正

先に発表致しました訪問日程のうち、下記のように
訂正致します。

1. 渥美R.C. 8月9日 土曜日に変更
2. 一色R.C. 10月9日 木曜日に変更
3. あまR.C. 11月17日 月曜日追加

第360区 6月出席率

1969. 7. 10. 調

6月 順位	クラブ名	会員数	出席率	例会 数	前月 順位	前月 会員数	増減	6月 順位	クラブ名	会員数	出席率	例会 数	前月 順位	前月 会員数	増減
1	碧 南	56	100.00	4	1	57	-1	34	長 野	54	95.30	4	49	55	-1
1	飯 田	59	100.00	4	13	59		35	名古屋東南	42	95.24	4	36	43	-1
1	犬 山	56	100.00	4	1	56		36	半 田	62	94.76	4	45	72	-10
1	駒ヶ根	57	100.00	5	1	57		37	岡 谷	49	94.39	4	35	49	
1	松 本	71	100.00	4	1	71		38	春日井	34	94.12	4	15	34	
1	松本南	61	100.00	5	1	61		39	稲 沢	31	93.65	4	43	32	-1
1	長野東	45	100.00	4	33	45		40	常 滑	40	93.12	4	37	40	
1	岡崎南	47	100.00	4	1	47		41	軽井沢	29	91.85	5	42	26	+3
1	田 原	37	100.00	4	17	37		42	新 城	30	91.75	4	39	29	+1
1	豊橋北	72	100.00	4	1	71	+1	43	上 田	56	91.67	4	41	55	+1
1	豊橋南	35	100.00	5	1	34	+1	44	名古屋	199	91.26	4	47	202	-3
1	豊 田	60	100.00	4	1	60		45	一宮北	52	91.07	4	44	54	-2
13	豊 川	44	99.44	4	23	44		46	渥 美	27	90.74	4	31	27	
14	江 南	37	99.34	4	14	37		47	大 町	32	90.63	4	46	32	
15	名古屋東	67	99.11	5	29	68	-1	48	飯 島	33	90.32	4	57	31	+2
16	一 宮	75	98.95	4	22	76	-1	49	一 色	33	90.10	4	27	33	
17	名古屋西	116	98.71	4	26	119	-3	50	東 海	20	89.66	4	48	22	-2
18	津 島	64	98.32	4	18	63	+1	51	尾 西	43	88.58	5	38	43	
19	小 牧	41	98.17	4	1	41		52	瀬 戸	55	86.58	4	52	58	-3
20	岡 崎	62	97.86	4	19	62		53	丸 子	24	84.37	4	55	25	-1
21	伊 那	47	97.83	4	1	47		54	安 城	51	84.11	4	50	51	
22	名古屋北	72	97.61	4	30	72		55	戸倉上山田	32	83.60	4	56	32	
23	飯 田南	40	97.50	4	16	40		56	辰 野	30	72.58	4	53	30	
23	名古屋守山	60	97.50	4	25	61	-1	57	諏 訪	53	60.00	4	51	53	
25	刈 谷 南	26	97.03	4	20	22	+4	合 計 2954 2973 -19							
26	名古屋南	92	96.70	4	32	92		註記 名古屋港の5月出席率97.61を98.21%に訂正 6月中認証された 木曾・東浦・あま各クラブ は省略に付月末クラブ数60 会員数3035で60人 増に当る							
27	刈 谷	34	96.55	5	24	35	-1								
28	豊 橋	81	96.50	4	34	81									
29	小 諸	31	96.01	4	54	32	-1								
平均出席率		95.88													
30	西 尾	48	95.84	4	12	48									
31	蒲 郡	58	95.69	4	28	59	-1								
32	名古屋港	66	95.50	4	21	67	-1								
33	松 川	26	95.38	5	40	26									

ガバナー指名委員会による次期ガバナーノミニーフ候補者について

国際ロータリー細則第13条第5節の規定によりガバナー指名委員会が去る7月1日開催され慎重審議の結果、名古屋東R. C. 会員佐藤知雄君を国際ロータリー第360区1970～71年度地区ガバナーノミニーフ候補者として指名申上げることに決定しました。他に当地区で候補者を推薦されるクラブのある場合は、来る8月31日迄に現ガバナーまでお手続き下さい。期日までにお申込みがない場合は、指名委員会の決定通り佐藤知雄君をガバナー被指名者として宣言致したいと思えます。

佐藤知雄君経歴

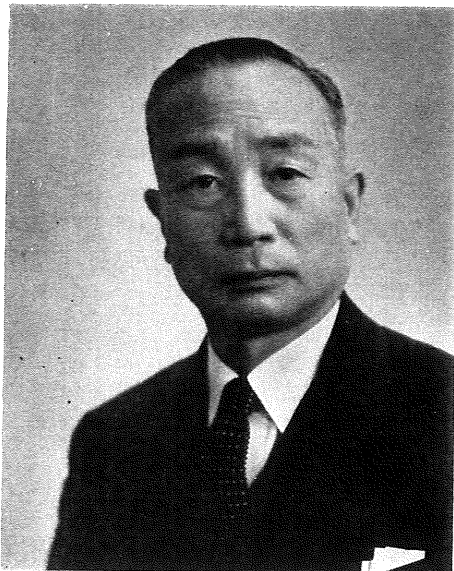

生年月日 明治31年12月16日
現住所 名古屋市昭和区山脇町1-3
学歴
昭和2年3月 東北帝大工学部金属工学科卒業
職歴
昭和2年3月 東北帝大講師
5年3月 東北帝大助教授
9年8月 工学博士
14年11月 東北帝大教授
34年5月 名古屋工業大学学長
35年4月 東北大学名誉教授
44年3月 名古屋工業大学学長辞職
44年6月 名古屋工業大学名誉教授
ロータリー歴
昭和35年1月 名古屋東クラブ入会
40年7月 同 副会長
41年7月 同 会長
35年-44年迄 情報委員長, 国際奉仕委員会委員長, 青少年委員長

以上